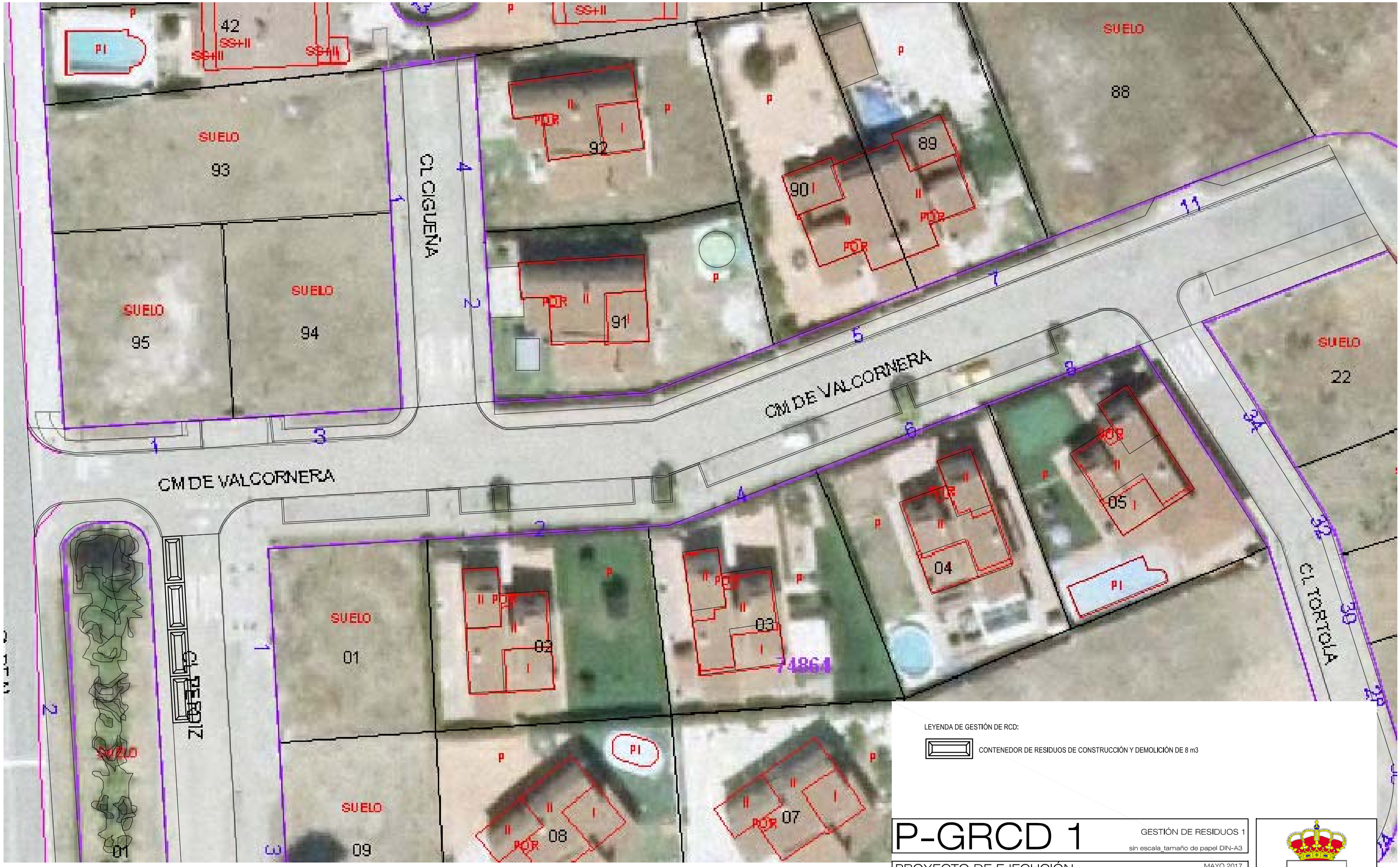

P-GRCD 1

GESTIÓN DE RESIDUOS 1

sin escala_tamaño de papel DIN-A3

PROYECTO DE EJECUCIÓN

MAYO 2017

MEJORA DE LA PAVIMENTACIÓN

De las calles: Camino de Valcornera, Calle Cuesta y Camino Tejera. (Cabanillas de la Sierra)

propiedad:
EXCMO. AYTO. DE CABANILLAS DE LA SIERRA

arquitecto:
D. PABLO RODRIGUEZ AZNAR