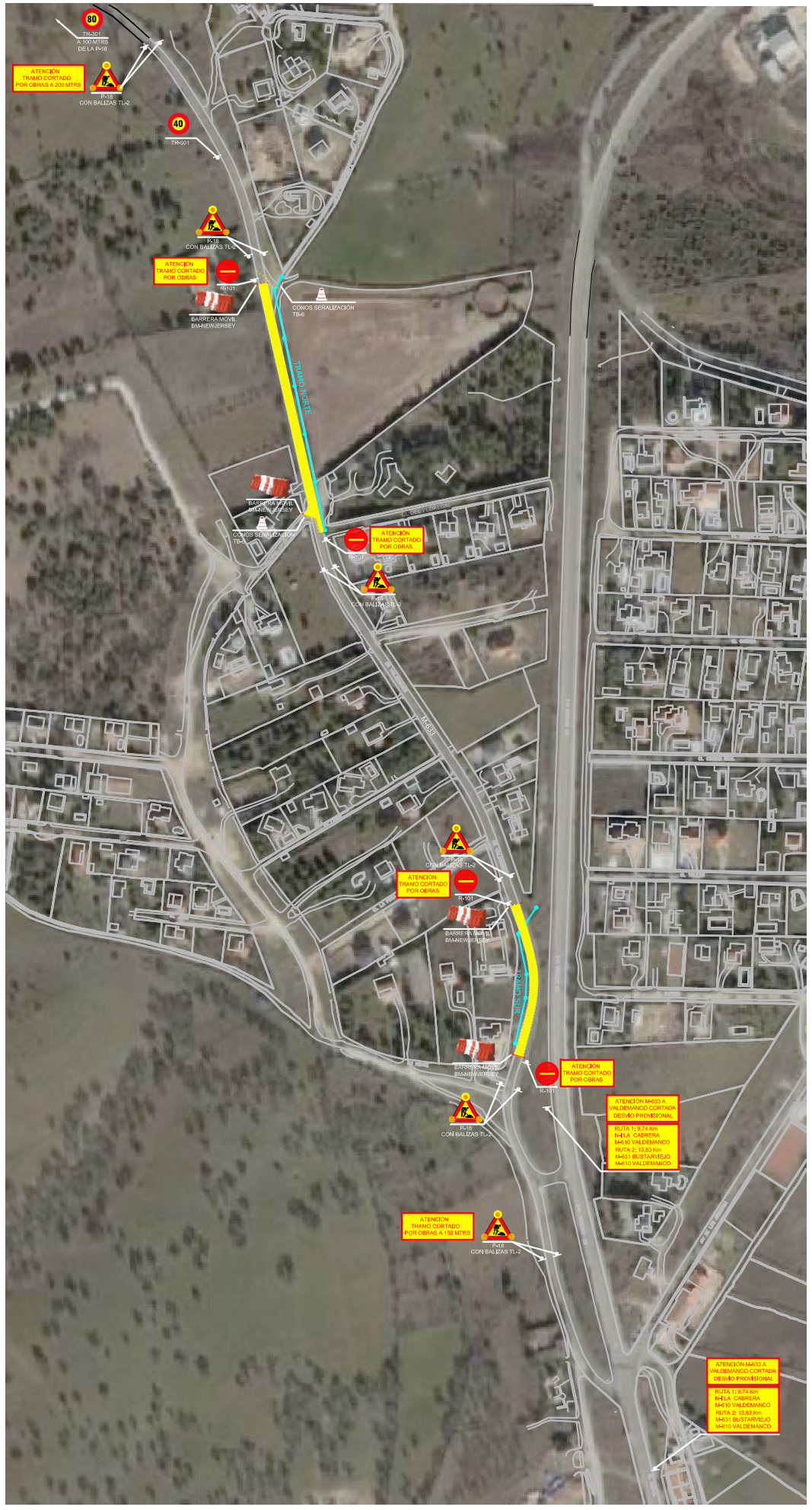

TRAMO AMPLIADO 2

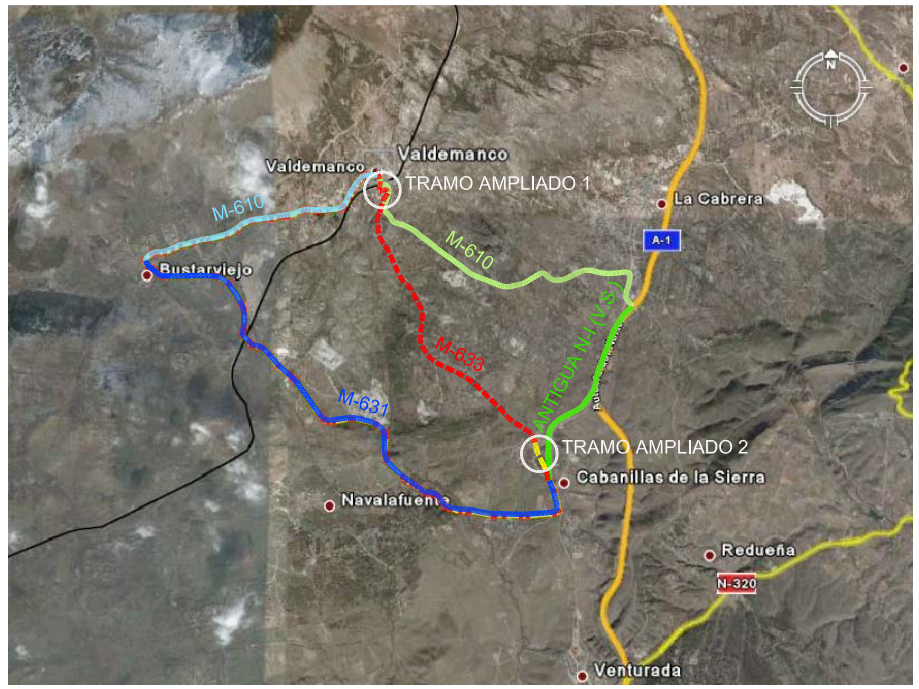

TRAMOS CORTADOS Y RUTAS ALTERNATIVAS

TRAMO AMPLIADO 1
M-633 ZONA VALDEMANCO

TRAMO M-633 CORTADO POR OBRAS
M-633
RUTA ALTERNATIVA 1: N-I/M-610 CABANILLAS-LA CABRERA-VALDEMANCO
RUTA ALTERNATIVA 2: M-631/M-610 CABANILLAS-BUSTARVIEJO-VALDEMANCO

SEÑALIZACIÓN DE LOS PRINCIPALES CRUCES EN LA M-633 ENTRE LOS MUNICIPIOS DE VALDEMANCO Y CABANILLAS DE LA SIERRA MEDIANTE CARTEL TIPO

AYUNTAMIENTO DE
CABANILLAS DE LA SIERRA

TITULO PROYECTO:
PROYECTO DE SANEAMIENTO MARGEN DERECHO CARRETERA DE VALDEMANCO Y PONTEZUELA.

SITUACION:
CABANILLAS DE LA SIERRA (MADRID)

CODIGO: 14-04-00-00
FECHA: Abril 2014
REVISION: 01-01-00
ESCALA: orig A1 S/E

TITULO PLANO:
SEÑALIZACIÓN
CORTE TOTAL

LA INGENIERA AUTORA :
Dª. PALOMA SÁNCHEZ BLASCO
COL. Nº 10.623

LA EMPRESA CONSULTORA:
DAUGSON Ingenieros
Téllez, 30 Posterior Local 19
28007 MADRID

PLANO Nº:
5.1
HOJA 1 DE 1